

4月のカレンダー

- 1(月) ■鹿追町開町93年記念式典 (町民ホール10:00)
- 2(火)
- 3(水) ■24・30カ月児相談 (トリムセンター 9:30)
- 4(木) ■シルバー体操教室 (トリムセンター 10:00)
- 5(金)
- 6(土) ■鹿追保育園入園式 (鹿追保育園9:30) ■瓜幕保育所入所式 (瓜幕保育所10:30) ■通明保育所入所式 (通明保育所11:30) ■鹿追舞踊同好会結成25周年記念舞踊発表会 (町民ホール13:00)
- 7(日) ■笹川保育所入所式 (笹川保育所10:00) ■上幌内保育所入所式 (上幌内保育所11:00)
- 8(月) ■平成25年度入学式 (瓜幕小学校9:00、通明小学校・鹿追中学校9:15、鹿追小学校・笹川小学校・瓜幕中学校10:30、上幌内小学校11:00、鹿追高校13:00)
- 9(火) ■6・12カ月児健診 (トリムセンター 9:30) ■おひざだいすき!! (6カ月児対象) (トリムセンター 9:30) ■鹿追幼稚園入園式 (鹿追幼稚園10:00)
- 10(水) ■移動図書館車巡回 (鹿追小学校1・6年生10:25、上幌内保育所12:15、上幌内小学校12:45、もみじの里15:00)
- 11(木) ■移動図書館車巡回 (瓜幕保育所10:00、瓜幕小学校10:20、笹川保育所10:55、鹿追中学校13:10) ■シルバー体操教室 (トリムセンター 10:00)
- 12(金) ■18カ月・3歳児健診 (トリムセンター 9:30) ■移動図書館車巡回 (鹿追幼稚園ばら組9:55、鹿追小学校3・5年生10:25、笹川小学校13:20、瓜幕中学校14:45、瓜幕団地15:10、瓜幕支所15:30)
- 13(土) ■地域公開参観日 (鹿追中学校12:50、瓜幕中学校13:15) ■林久美子ピアノコンサート (町民ホール14:00)
- 14(日)
- 15(月) ■全校参観日 (瓜幕小学校13:10)
- 16(火)
- 17(水) ■移動図書館車巡回 (通明小学校10:10、通明保育所10:35、鹿追保育園11:30、鹿追小学校2・4年生13:20)

- 18(木) ■参観日 (鹿追幼稚園9:00) ■シルバー体操教室 (トリムセンター 10:00)
- 19(金) ■ウォーキング教室 (トリムセンター 10:00) ■赤ちゃんの日 (子育て支援センター 10:00) ■地域公開参観日 (笹川小学校13:20)
- 20(土) ■道路ボランティア清掃 (道の駅しかおい駐車場8:30) ■地域公開参観日 (鹿追小学校8:50) ■全道春の火災予防運動~30日
- 21(日)
- 22(月)
- 23(火) ■3・4カ月児相談 (トリムセンター 9:30) ■神田日勝浅野修生誕75年記念展 (神田日勝記念美術館10:00) ~5/26
- 24(水) ■移動図書館車巡回 (鹿追小学校1・6年生10:25、上幌内保育所12:15、上幌内小学校12:45、もみじの里15:00) ■あそびサークル (子育て支援センター 10:30) ■錨をあげて (町民ホール10:00) ~5/12
- 25(木) ■移動図書館車巡回 (瓜幕保育所10:00、瓜幕小学校10:20、笹川保育所10:55、鹿追中学校13:10) ■シルバー体操教室 (トリムセンター 10:00)
- 26(金) ■移動図書館車巡回 (鹿追幼稚園ばら組9:55、鹿追小学校3・5年生10:25、笹川小学校13:20、瓜幕中学校14:45、瓜幕団地15:10、瓜幕支所15:30) ■ウォーキング教室 (トリムセンター 10:00) ■はじめましての日 (子育て支援センター 13:30) ■オリジナル培養土引渡し、パンジー・ビオラ販売 (役場大型車庫前9:00) ~27日
- 27(土)
- 28(日) ■休日一時保育 (子育て支援センター 9:00)
- 29(月) ■休日一時保育 (子育て支援センター 9:00)
- 30(火)

役場庁舎 (☎ 66-2311)

●戸籍住民窓口時間延長 … 水曜日 19:00まで (予約制)

国保病院 (☎ 66-2031)

- 小児科診療 … 水曜日 13:30~16:00
- 夜間診療 … 第1~4木曜日 18:00~19:30
- 脳神経内科診療 … 第2月曜日 14:00~16:00
- 眼科診療 … 第2・4木曜日 18:00~19:30
- 循環器内科診療 … 第2土曜日 9:00~12:00
- 救急診療 … 毎日、いつでも対応します。事前にご連絡ください。
- BCG予防接種 … 第2火曜日 15:00~16:00
- MR・4種混合ワクチンなどの予防接種 … 水曜日 13:30~15:30
※ワクチンの予約は接種日の1週間以上前をお願いします。
- 泌尿器内科診療 … 第1火曜日 13:30~16:00
- 呼吸器科診療 … 第1・3木曜日 18:30~19:30

トリムセンター (☎ 66-1311)

- トリムセンターでの健康相談 … 木曜日 8:30~17:15 (祝日は休み)、上記以外は事前にご連絡ください。
- エアロビクス教室 … 木曜日 19:10
- ライトエアロビクス教室 … 火曜日 10:30
- 母子手帳・妊婦一般健康診査受診票発行 … 事前にご連絡ください。
- 巡回型健康教室車両一般開放 … 第1木曜日 10:00~16:00

図書館 (☎ 69-7170)

- 開館時間延長 … 金曜日 19:00まで
- おはなし会 … 第1・3水曜日 10:30
- おはなしどんどん … 第2・4土曜日 10:00・14:00

長寿医療制度のお知らせ

■平成25年度の保険料について

平成25年度後期高齢者医療保険料につきましては、保険料額は7月に決定し、通知書を郵送しますのでよろしくお願ひします。

○保険料の納め方は「年金差し引き」か「口座振替」を選べます。

保険料を年金差し引きで納めている方については、「年金差し引き」から「口座振替」に切り替えることができます。切り替えを希望される方は、申し出をしてください。

・切り替えが可能な口座について
本人、配偶者の口座以外でも、確実に納めていただける方の口座であれば、特に制限はありません。
・申し出に必要なもの
振替口座の預金通帳とお届け印(記載に必要な様式はこちらで準備します)

福祉課 国保介護係 (トリムセンター内) ☎ (66) 1311



・申し出先について
福祉課 国保介護係 (トリムセンター内)
申し出は随時受け付けています。なお、口座振替に切り替わる時期は申し出の時期によって異なります。
※介護保険料は選択性ではありませんのでご注意ください。

知っていますか?

リサイクル Q&A

Vol. 64

町民課 住民生活係 ☎ 66-4031

ガラスびんのリサイクル

皆さまから集められたガラスびんは、透明・茶色・その他の3分類に分けられ、それぞれで違う用途に使用するためにリサイクルされます。

鹿追町から排出された透明なびんは再度びんとしてリサイクルされ、茶色やその他の色のびんは路床・路盤・土壌改良用骨材としてリサイクルされています。全国平均では1人当たり5・83キログラムのびんがリサイクルされています。鹿追町は3倍の量の15・24キログラムが資源ごみと

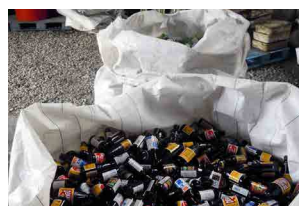

選別後のガラスびん

して回収され、リサイクルされています。ちなみに、最も多いのが栄養ドリンクなどの茶びんで、1人当たり7・7キログラム、全体の約半分を占めています。



●担当者からひとこと 引越しいしーズンです 分別のご協力を

新学期になり引越しいしーズンです。大量のごみが出る季節です。分別の徹底をお願いします。特にこの時期、埋立ごみの中に生ごみの混入や、資源ごみの混載などが目立ちます。先月配布した「平成25年度ごみの分け方・出し方」を参考に今一度ご確認ください。

