

1年に1度だけ、健康チェックしませんか？

# いきいき総合健診のご案内

- 1 日程 2019年 6月18日(火)・19日(水)
- 2 受付時間 午前 6:30、7:30、8:30、9:30  
※開場 6:15 受付終了 9:45
- 3 会場 鹿追町トリムセンター
- 4 対象 鹿追町民  
※各種検査は年度中1度のみ受診できます。
- 5 申込方法 裏面に必要事項を記入し、トリムセンターにご提出ください。



## 国保加入の40~74歳の皆様へ

今年度より、集団健診の特定健診にて追加検査（心電図・眼底・貧血・血清クレアチニン検査）をお受けいただくことになりました。なお、追加検査にかかる費用は全額町で負担いたしますので、料金は1,600円です。

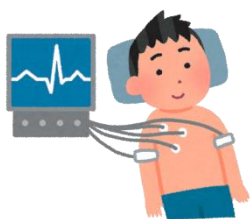

| 検査項目     | 検査目的                    |
|----------|-------------------------|
| 心電図検査    | 心臓の動きの波形から心臓の状況を確認      |
| 眼底検査     | 眼底カメラで網膜を撮影し、血管の動脈硬化を確認 |
| 貧血検査     | 血液の赤血球などで貧血を確認（血液検査）    |
| クレアチニン検査 | 腎臓で老廃物をろ過できているか確認（血液検査） |

★★追加検査は、生活習慣病を予防・早期発見するために大切です★★

## 6 料 金

|                                     | 74歳以下        |        | 75歳以上  |
|-------------------------------------|--------------|--------|--------|
| 特定健診（基本健診）<br>（計測・血圧・血液検査・尿検査・診察）   | 1,600円       |        | 400円   |
| C型肝炎検診<br>+ 特定健診（基本健診）              | 30~69歳       | 70~74歳 | 75歳以上  |
|                                     | 2,850円       | 1,800円 | 600円   |
| C型肝炎検診は特定健診（基本健診）を併せてお受けいただく必要があります |              |        |        |
| 胃がん検診（胃バリウム検査）                      | 2,200円       | 750円   |        |
| 肺がん検診（胸部レントゲン）                      | 500円         | 200円   |        |
| 大腸がん検診（便潜血検査）                       | 400円         | 150円   |        |
| エキノコックス検査（血液検査）                     | 300円         | 100円   |        |
| 前立腺がん検診（血液検査）                       | 50歳以上の男性のみ対象 |        | 2,000円 |

男性で風疹抗体検査の無料クーポンをお持ちの方は、当日検査を受けられます。

※特定健診（基本健診）または各種がん検診を受けられる方のみ

※風疹抗体検査の予約は必要ありません。当日クーポンをご持参いただき受付へご提出ください（クーポンがないと受けられません）

## 申込前にお読みください。

- ◆ 特定健診と基本健診は同じ検査内容です（年齢により名称が異なります）。
- ◆ 国保加入の40~74歳の方は当日に黄緑色の特定健診受診券（今年5月郵送予定）をご持参ください。
- ◆ 社会保険加入の方は、各健康保険組合の特定健診受診券が必要です。各自事業主や保険組合に、事前の健診の申込と特定健診受診券の発行をお問い合わせください（扶養の方は特定健診受診券を当日にご持参ください）。
- ◆ 健診受診者枠に限りがございますので、希望の受付時間のある方は、お早目にお申込ください。

※ 裏面に申込用紙がございますので、ご記入のうえお申込ください。

# いきいき総合健診

# 申込用紙



|  |                                      |  |     |
|--|--------------------------------------|--|-----|
| 氏名   | ふりがな                                 | 電話   |     |
| 生年月日   | 大正・昭和・平成<br>年 月 日 (年齢 歳)             | 住所   | 鹿追町 |
| 保険   | 健康保険名<br>国民健康保険・社会保険 ( )<br>・後期高齢者医療 | 健康保険の加入者<br>( ) 被保険者本人 ( ) 扶養家族              |     |
|  | 受診希望日                                | 受付希望時間                                       |     |
|  | ( ) 6月18日(火)<br>( ) 6月19日(水)         | ( ) 6:30<br>( ) 7:30<br>( ) 8:30<br>( ) 9:30 |     |
| 希望検診項目   |                                      |  |     |
| ( ) 基本健診・特定健診      ( ) C型肝炎検診+健診      ( ) 胃がん検診<br>( ) 大腸がん検診              ( ) 肺がん検診                      ( ) 前立腺がん検診<br>( ) エキノコックス検査 |                                      |  |     |

|  |                                      |  |     |
|--|--------------------------------------|--|-----|
| 氏名   | ふりがな                                 | 電話   |     |
| 生年月日   | 大正・昭和・平成<br>年 月 日 (年齢 歳)             | 住所   | 鹿追町 |
| 保険   | 健康保険名<br>国民健康保険・社会保険 ( )<br>・後期高齢者医療 | 健康保険の加入者<br>( ) 被保険者本人 ( ) 扶養家族              |     |
|  | 受診希望日                                | 受付希望時間                                       |     |
|  | ( ) 6月18日(火)<br>( ) 6月19日(水)         | ( ) 6:30<br>( ) 7:30<br>( ) 8:30<br>( ) 9:30 |     |
| 希望検診項目   |                                      |  |     |
| ( ) 基本健診・特定健診      ( ) C型肝炎検診+健診      ( ) 胃がん検診<br>( ) 大腸がん検診              ( ) 肺がん検診                      ( ) 前立腺がん検診<br>( ) エキノコックス検査 |                                      |  |     |

**※申し込み締め切り 5月24日(金)**

【お問い合わせ・お申込先】

福祉課 食育健康推進係 TEL 0156-66-1311  
FAX 0156-66-1818

