



新緑が美しく、赤、白、黄色の色とりどりの花があちらこちらに咲く季節になりました。
 支援センター利用の親子も、センターのお庭に出て、虫探しや遊具で遊ぶ姿も見られ、戸外で楽しい時間を過ごしています。
 お子さんの興味の持った遊びが、驚きや発見につながり、楽しかった満足感を持てる経験になるので、是非大切に見守ってほしいと思っています。
 今月もたくさんの方の利用をお待ちしています。



6月予定

日	月	火	水	木	金	土
			1 げんきだより発行	2 森のともだち (瓜幕保育所) 10:00~11:00	3	4
5	6	7	8	9 トランポリンの日 11:00~11:45 13:30~14:30	10	11
12	13 あそびサークル 10:15~11:30 (散歩)	14	15 音遊び 11:00~	16	17 カイロブラク ティック 10:00~	18
19	20 赤ちゃんの日 10:00~11:30	21	22 森のともだち (上幌内保育所) 10:00~11:00	23	24 園開放日(にじいろ) 10:00~	25
26	27	28	29 あそびサークル 10:15~11:30 (誕生会)	30 はじめましての日 13:30~17:00		

★音遊び教室…講師 宗形かつえさんによる歌、リズム遊びを行います。〈毎月1回実施予定〉

★森のともだち…地域保育所開放日です。瓜幕保育所と上幌内保育所でお待ちしています。瓜幕保育所は運動会あそび、上幌内保育所は天気が良ければ水あそびをする予定です。上履き持参で外遊びが出来る服装でお越しください。

※13日、29日の午前中と30日の午後からは一般開放をしていません。

あそびサークル

5月16日（月） 製作あそび

17組の参加があり、親子で折り紙を楽しみました。赤、黄色、ピンクの折り紙でチューリップを折り、出来たチューリップを広場の壁面に飾ると、かわいいチューリップ畑が出来上がり、嬉しそうに見ていた子ども達でした。親子や隣の人と話しをしながら、楽しいひと時となりました。

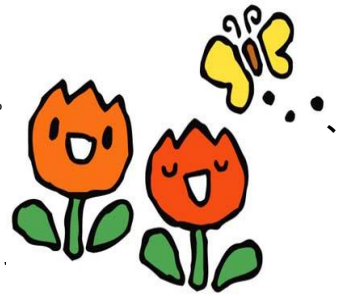

5月13日（金） 森のともだち（通明保育所）

今年度第一回目の森のともだちがあり、6組の親子参加がありました。保育所の子ども達の暖かな歓迎を受け、遊戯や手遊びを見せてもらい、一緒にかけっこをしました。とても良い天気にもまれたので、戸外での活動を楽しみ、砂場や滑り台でのびのび遊び、満足した様子の子供達でした。

6月17日（金）は、カイロプラクターの菊池さんに、育児や家事による体の歪みや姿勢のお話しをして頂きます。お子さんと一緒に話しを聞いてみませんか？沢山の方の参加をお待ちしています。支援センターで申し込みをして下さい。当日の参加も大歓迎です。（◆場所：支援センター ◆時間：午前10時～）

★ あそびサークル活動（会員制）・・・随時入会できます。

□毎月1～2回 10:15～11:30 支援センターで行います。

★ 支援センター行事

□親子乗馬、親子バス遠足、運動会、クリスマス、節分のつどい、ひなまつりのつどい、こども園開放日、森のともだち（地域保育所開放日）・・・などを計画しています。

★ はじめましての日

□子育て支援センターを初めて利用する親子（就学前）と、お友だちと遊ぶ機会が少ないお子さんが対象です。毎月1回 13:30～17:00 支援センターで行います。

★ 赤ちゃんの日

□12ヶ月までの乳児と妊婦の方が対象です。

毎月1回 10:00～11:30 支援センターで行います。



鹿追町子育て支援センター（生き生き広場）

〒081-0222 鹿追町東町2丁目5番地 TEL・FAX 0156 (66) 2239